

# SHARP

Be Original.

## MX-B707F MX-B557F

Digital Multifunctional System

## Hayati Belge İşlerinin Daha Hızlı Yapılmasını Sağlayın



### Hızlı Tarama

Çok Amaçlı Ürün, iki taraflı belgelerin her iki sayfasını bir geçişte tarayan yüksek verimli 150 sayfalık bir DSPF (çift taraflı tek geçişli besleyici) ile birlikte gelir. 72 orjinal/dk.\* (tek taraflı) veya 144 orjinal/dk.\* (iki taraflı) tarama hızı ile MFP, büyük projeleri bile hızlı bir şekilde tamamlayabilir.

\* Dakikada orjinal; A4 sayfalarını beslerken; 8 1/2 "x 11" sayfalar için 75 orjinal/dk. (tek taraflı) veya 150 orjinal/dk. (iki taraflı).

### Ön USB Bağlantı Noktası

Çok Amaçlı Ürünün önünde, doğrudan bir USB sürücünden yazdırırken kullanışlı olan bir USB bağlantı noktası vardır - bilgisayar olmadan hızlı makine erişimi isteyen kullanıcılar için vazgeçilmez bir işlevdir.

### Çıktı Seçenekleri

MFP bir dizi çıkış seçeneğiyle gelir: dört çıkış hedefine sahip dört bölmeli posta kutusu; kolay belge alımı için ofset istifleyici; ve zumbalama ve delik delme için kompakt bir sonlandırıcı.

### QWERTY Klavye\*

Kontrol panelinin altındaki tam boyutlu bir QWERTY klavye, metin girişini hızlı ve kolay hale getirir: e-posta adresleri ve mesajlar gibi şeyleri ve kullanıcı kimlik doğrulaması için şifreleri yazmak için uygundur.

\*Opsiyonel 57X7030 veya 57X7040 gerektirir.



## Güvenebileceğiniz hızlı bir belge ortağı

Bir düğmeye basarak yüksek kaliteli tek renkli belgelere ihtiyacınız olduğunda, bu kompakt MFP arkadaşınızdır. Kablosuz LAN bağlantısı ile yükseltilebilir, böylece ofisdeki herkes özgürce kullanabilir. Büyük bir ofise kuruyorsanız, onu diğer MFP'lerin bir ağına bile bağlayabilirsiniz. İşletmeniz kurulmuş olsun ya da yeni başlamış olsa da, çok yönlü bir performans sergileyecektir.

### Kablosuz LAN Bağlantıları\*

IEEE 802.11 a/ac/b/g/n standartlarına uyan isteğe bağlı bir kablosuz LAN kullanılabilir. Bu, MFP'ye ağ altyapısı veya mobil cihazlar için Wi-Fi Direct® üzerinden bağlanmanızı sağlar. Wi-Fi Direct, uyumlu PC'ler ve mobil cihazlarla uçtan uca bağlantıya izin verir. Bu, bir MFP'ye (örneğin bir müşterinin ofisinde) hızlı bir şekilde erişmeniz gerektiğinde kullanışlıdır. Bu kablosuz LAN şirket içi bir ağdan bağımsız olduğu için güvenlik konusunda endişelenmenize gerek yoktur. Dahası, hem 2,4 GHz hem de 5 GHz kablosuz ağlar için çift bant bağlantısını destekler.

\*Opsiyonel 27X6410 veya 27X6510 gerektirir.

### AirPrint Uyumlu

MFP, Apple'ın iOS ve macOS işletim sistemlerindeki AirPrint yazdırma özelliğini destekler. AirPrint, aynı ağdaki MFP'leri ve yazıcıları otomatik olarak algılar. Ardından, yazıcı sürücüsüne gerek kalmadan doğrudan mobil aygıttan yazdırmanıza olanak tanır.



### Easy-to-Use Interface

Serbest eğimli kontrol paneli ve 10,0 inç renkli LCD dokunmatik ekranla MFP'nin kullanımı kolay ve sezgiseldir. Kolay UI modunda, dokunmatik ekran sık kullanılan işlevler için basit simgeler görüntüler. Önizleme işleviyle, bir yazdırma ve tarama işinin sonunu önceden kontrol edebilirsiniz.



### Cihaz Yönetimi

Sharp Uzak Aygıt Yöneticisi\* (SRDM), yöneticilere ağa bağlı MFP'leri ve yazıcıları için merkezi kontrol sağlar. Bu yazılım sistem kurulumu, güvenlik ayarları, sorun giderme ve daha fazlasını kapsar.

\*Kullanılabilirlik ve diğer ayrıntılar için bir Sharp müşteri temsilcisiyle görüşün.

### Güvenlik

Fikri mülkiyetinizi koruyun. Çok çeşitli güvenlik özellikleri, bir belgedeki, cihazdaki veya ağınızdaki bilgilerinizin güvende tutulmasına yardımcı olur.

## Verimli Çıktı

Bu MFP, 66/52 sayfa/dk.\* hızla çıktı sağlar. İlk kopya 3,9 / 4,3 saniyede çıkar ve kısa süreli birden fazla işi gerçekleştirirken size zaman kazandırır.

\*A4, kısa kenardan besleme; 8 1/2 "x 11" boyutu için 70/55 sayfa/dk.

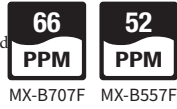

## Geniş Kağıt Kapasitesi

İki 550 sayfalık kaset ve 100 sayfalık çok amaçlı besleyici standart olarak gelir. Toplam 3.300 sayfalık kağıt kapasitesi için opsiyonel 550 sayfalık kaset ve 2.100 sayfalık kaset kullanılabilir.

## Kimlik Kartı Kopyalama

MFP, kartın her iki yüzünü (kimlik kartları, kredi kartları, vb.) Tek bir sayfaya kolayca kopyalamanızı sağlar.

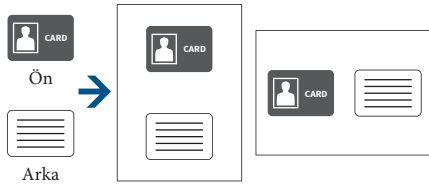

## Office Doğrudan Yazdırma\*

PC kullanmadan yaygın Microsoft® Office dosyalarını yazdırın. Bu MFP ile bir Word, Excel® veya PowerPoint® dosyasını doğrudan bir mobil cihazdan, USB sürücüden veya dosya sunucusundan yazdırabilirsiniz.

\*Gerçek çıktı bilgisayar ekranında gösterilenlerden farklı görünebilir.



## Kolay Kurulum ile Yazıcı Sürücüsü

Yazıcı sürücüsü kurulum penceresi, daha büyük düğmeler ve açılır menüler içeren basit bir tasarıma sahiptir, bu da yazıcı işlevlerini her zamankinden daha kolay kullanmanızı sağlar.

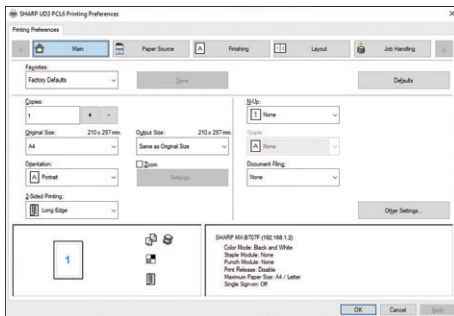

## Çok Yönlü Kağıt Kullanımı

Ana kağıt tepsilere ve çok amaçlı besleyici ile MFP, kart stoğu, zarflar ve A6 boyutlu kağıt gibi küçük ortamlar da dahil olmak üzere çok çeşitli kağıtları işleyebilir.

## Birden Çok Tarama Hedefi

Taranan dokümanlar çeşitli şekillerde dağıtılabilir. Örneğin, e-posta eki olarak gönderilebilir veya depolama için doğrudan bir FTP sunucusuna taranabilir. Kompakt PDF işlevi, PDF dosyalarının sorunsuz bir şekilde gönderilmesini ve alınmasını sağlar.

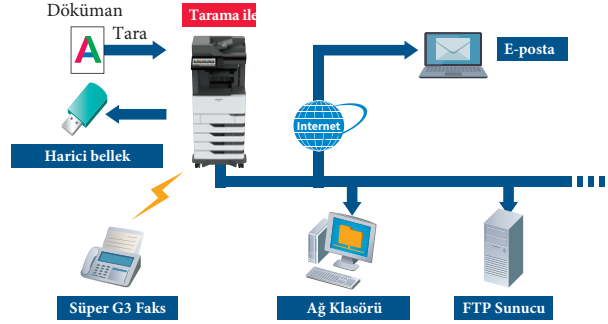

## Belgeleri OCR ile Dönüştür

Bu MFP'deki OCR özelliği, taranan bir belgeyi aranabilir bir PDF dosyasına veya düzenlenebilir bir Microsoft® Office Word dosyasına dönüştürmenize olanak tanır. Bu, büyük hacimli belgelerle bile hızlı metin aramaları yapabileceğiniz ve metin verilerini kolayca diğer uygulamalara kopyalayıp yapılandırabileceğiniz anlamına gelir.

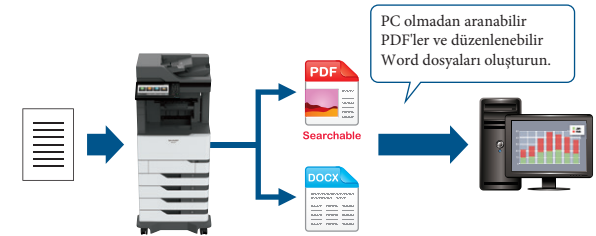

## Kullanışlı Faks Gönderme

MFP renkli faksları, kağıtsız faksları ve diğer kullanışlı işlevleri destekler. Faksları FTP sunucusu, ağ klasörü veya e-posta gibi önceden belirlenmiş bir konuma iletebilirsiniz. Bu, ofis dışındayken bile faksları kontrol edebileceğiniz anlamına gelir. İstenmeyen faksları da engelleyerek boşa kağıt ve tonerden tasarruf etmenizi sağlar. Ekstra güvenlik için, gelen faks verilerini tutabilir ve size uygun bir zamanda yazdırabilirsiniz.

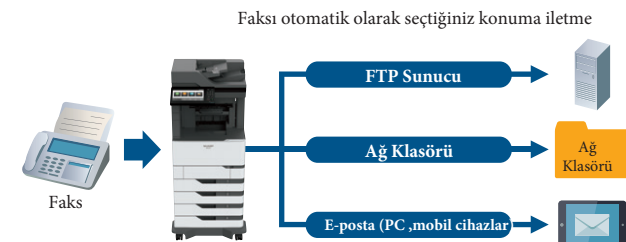

## ÖZELLİKLER (geçici)

## Genel

<b>Tipi</b>	Konsol
<b>Makine Hızı</b>	A4*1: Maks. 66/52 sayfa/dk. 8 1/2 "x 11" * 1: Maks. 70/55 sayfa/dk.
<b>Kontrol paneli ekranı</b>	10,0 inç renkli LCD dokunmatik ekran
<b>Kağıt boyutu</b>	Maks. A4 (8 1/2 "x 14"), min. A6 (5 1/2 "x 8 1/2")
<b>Kağıt kapasitesi (75 gr/m2)</b>	Standart: 1.200 sayfa (550 sayfalık kaset x 2 ve 100 sayfalık çok amaçlı besleyici) Maksimum: 3.300 sayfa (1200 sayfa ve opsiyonel 2,100 sayfalık kaset)
<b>Kağıt Ağırlığı</b>	Tepsi: 60 gr/m2 - 203 gr/m2 (125 lbs etiketine 16 lbs bond) Çok amaçlı besleyici: 60 gr/m2 - 203 gr/m2 (125 lbs etiketine 16 lbs bond) 2.100 sayfalık kaset: 60 gr/m2 ila 135 gr/m2 (36 lbs bond 36 lbs bond)
<b>Hafıza</b>	Standart: 2 GB Opsiyonel : 4 GB 500 GB HDD*2
<b>Ölçüler (G x D x Y)</b>	685,8 x 693,4 x 1.150,6 mm (27,0 "x 27,3" x 45,3 ")
<b>Ağırlık (yaklaşık)</b>	67,0 kg (147,6 lbs)

## Fotokopi

<b>Orjinal Kağıt Ebadı</b>	Maks. A4 (8 1/2 inç x 14 inç)
<b>İlk Kopya Zamanı*3</b>	3,9 / 4,3 saniye.
<b>Sürekli Kopyalama</b>	Maks. 9.999 kopya
<b>Çözünürlük</b>	Maks. 600 x 600 dpi
<b>Zoom Oranı</b>	% 1'lik artışlarla% 25 ila% 400
<b>Sabit Kopya Oranları</b>	6 oran (2 Küçültme / 4 Büyültme)

## Network Renkli Tarayıcı

<b>Tarama Methodu</b>	Push tarama (kontrol paneli üzerinden) Çekmeli tarama (TWAIN uyumlu uygulama)
<b>Tarama Hızı**4 (renkli &amp; S/B)</b>	[A4] Tek taraflı: Maks. 72 orijinal/dk. İki taraflı: Maks. 144 orijinal/dk. [8 1/2 "x 11"] Tek taraflı: Maks. 75 orijinal/dk. İki taraflı: Maks. 150 orijinal/dk.
<b>Çözünürlük</b>	Push tarama: 75, 150, 200, 300, 400, 600 dpi Pull tarama: 75, 150, 200, 300, 400, 600, 1.200**5 dpi
<b>Dosya Formatları</b>	TIFF, PDF, PDF / A-1a, PDF / A-1b, şifreli PDF, XPS, kompakt PDF*6, JPEG*6, aranabilir PDF, DOCX, CSV, metin (TXT), zengin metin (RTF)
<b>Tarama Hedefleri</b>	E-postaya/FTP sunucusuna/USB sürücüsüne/Ağ klasörüne (SMB)/HDD'ye tarama

## Network Yazıcı

<b>Çözünürlük</b>	1.200 x 1.200 dpi, 600 x 600 dpi, 300 x 300 dpi
<b>Arayüz</b>	USB 2.0 (ana bilgisayar, yüksek hız), 10Base-T/100Base-TX/1000Base-T, kablosuz LAN (IEEE 802.11 a/ac/b/g/n)*7
<b>Desteklenen İşletim Sistemleri</b>	Windows Server® 2008, Windows Server® 2008 R2, Windows Server® 2012 R2, Windows Server® 2016, Windows Server® 2019, Windows® 7, Windows® 8.1, Windows® 10 Mac OS 10.10, 10.11, 10.12, 10.13, 10.14, 10.15
<b>Network Protokolleri</b>	TCP/IP
<b>Yazdırma Prptokolleri</b>	LPD, Ham TCP (bağlantı noktası 9100), gelişmiş IP (bağlantı noktası 9400), FTP, TFTP, IPP
<b>Sayfa Tanımlama Dilleri (PDL)</b>	PCL 5e / PCL 6 emülasyonu, PostScript® 3™ emülasyonu
<b>Kullanılabilen Fontlar</b>	PCL için 89 yazı tipi, PostScript 3 için 158 yazı tipi

## Faks

<b>Sıkıştırma yöntemi</b>	MH/MR/MMR/JBIG/JBIG2/JPEG
<b>İletim protokolü</b>	Süper G3/G33 saniyeden az*8
<b>İletim süresi</b>	Otomatik geri dönüş ile 33.600 bps ile 2.400 bps
<b>Modem hızı</b>	S/B: Standarttan Ultra İnce
<b>İletim çözünürlüğü</b>	Renk: Standarttan Süper İnceye
<b>Kayıt Ebadı</b>	A4 - A6 (8 1/2 inç x 14 inç - 5 1/2 inç x 8 1/2 inç)
<b>Hafıza</b>	1 GB (yerleşik)

\*1: Kısa kenardan besleme.

\*2: HDD kapasitesi tedarik ve kaynak verme durumuna bağlıdır.

\*3: 1. kağıt tepisinden A4 (8 1/2 "x 11") yaprakların belge camı, MFP tamamen hazır durumda kullanılarak kısa kenardan beslenmesi. Çalışma koşullarına ve ortama bağlı olarak değişebilir.

\*4: Tarama hızı, belge türüne, tarama ayarlarına, çalışma koşullarına ve ortama bağlı olarak değişir.

\*5: 1.200 dpi tarama S / B'dir. Tarama için bir düz yatak ve bir ağ veya USB TWAIN sürücüsü gerekir, bu da bir miktar enterpolasyon gerçekleştirir.

\*6: Yalnızca renkli / gri tonlamalı.

\*7: Opsiyonel.

\*8: 33.600 bps'de ITU-T test çizelgesi # 1 temel alınmıştır.

• Tasarım ve teknik özellikler önceden bildirilmeksizin değiştirilebilir.

• Wi-Fi Direct®, Wi-Fi Alliance™'in tescilli ticari markasıdır. AirPrint, Apple, macOS ve Mac, Apple Inc.'in ABD ve diğer ülkelerde tescilli ticari markalarıdır. Microsoft, Excel, PowerPoint, Windows Server ve Windows, Microsoft Corporation'ın ABD ve / veya diğer ülkelerdeki tescilli ticari markaları veya ticari markalarıdır. PCL, Hewlett-Packard Company'nin tescilli ticari markasıdır. PostScript 3, ABD'de ve / veya diğer ülkelerde Adobe'nin tescilli ticari markası veya ticari markasıdır. Diğer tüm marka adları ve ürün adları, ilgili sahiplerinin ticari markaları veya tescilli ticari markaları olabilir.

## SİSTEM KONFIGÜRASYONU

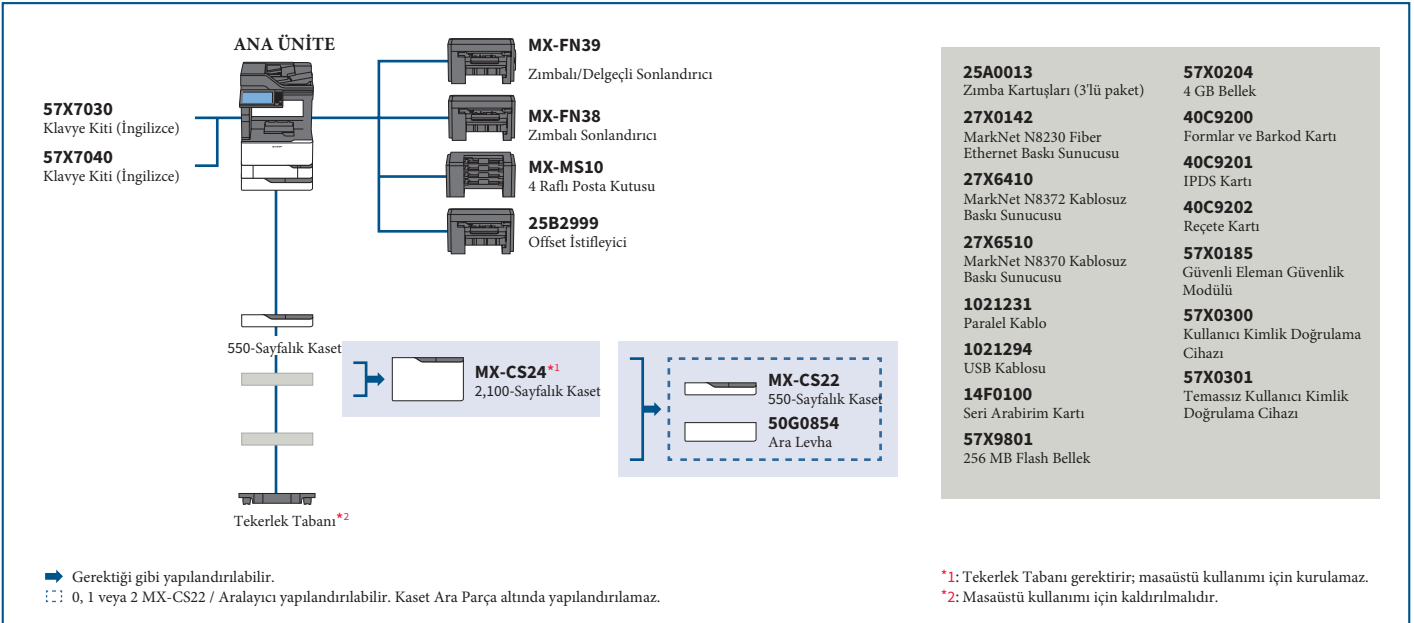

## 25A0013

Zimba Kartuşları (3'lü paket)

## 27X0142

MarkNet N8230 Fiber

Ethernet Baskı Sunucusu

## 27X6410

MarkNet N8372 Kablosuz

Baskı Sunucusu

## 27X6510

MarkNet N8370 Kablosuz

Baskı Sunucusu

## 1021231

Paralel Kablo

## 1021294

USB Kablosu

## 14F0100

Seri Arabirim Kartı

## 57X9801

256 MB Flash Bellek

## 57X0204

4 GB Bellek

## 40C9200

Formlar ve Barkod Kartı

## 40C9201

IPDS Kartı

## 40C9202

Reçete Kartı

## 57X0185

Güvenli Eleman Güvenlik

Modülü

## 57X0300

Kullanıcı Kimlik Doğrulama

Cihazı

## 57X0301

Temassız Kullanıcı Kimlik

Doğrulama Cihazı

\*1: Tekerlek Tabanı gerektirir; masaüstü kullanımı için kurulamaz.

\*2: Masaüstü kullanımı için kaldırılmadığıdır.

Bazı bölgelerde opsiyonel bazı ekipmanlar bulunmayabilir.

Tarafından dağıtılmıştır.

**SHARP**

Türkiye Distribütörü  
Mitasan Büro Makinaları A.Ş.  
0 216 465 65 00 - www.mitasan.com.tr  
mitasan@mitasan.com.tr